Nadstawka podwójna z szybami giętymi i oświetleniem halogenowym 1225x466x722, AISI 304, Komat KNP-02.3003

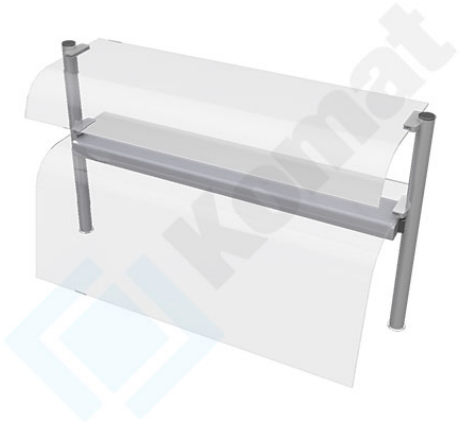

Krótki opis produktu:

Kody produktu

Reference: KNP-02.3003
EAN13: -
UPC: -

Cena produktu:

4 799,95 zł z podatkiem

Opis produktu:

Nadstawka podwójna z szybami giętymi i oświetleniem halogenowym 1225x466x722, wykonany ze stali nierdzewnej AISI 304 Komat KNP-02.3

Nadstawka z pełną hartowaną szybą giętą na dole i krótką szybą gięta na górze. Dwa nierdzewne słupki boczne o średnicy Ø45mm wraz z rozetami przy blacie. Most instalacyjny pomiędzy słupkami z oświetleniem halogenowym.

Szeroki wybór elementów uzupełniających do każdej linii produktowej. Wszystkie elementy wykonane są ze stali nierdzewnej w gatunku 1.4301 (PN 0H18N9; AISI 304; DIN X5CrNi 18-10). Szeroka grupa nadstawek przeszklonych dla wanien chłodniczych i bemarów grzewczych, pozwalająca na zachowanie higieny przy pobieraniu potraw. W zależności od potrzeb lokalu, nadstawki występujące w wersjach z szybą giętą, prostą, występujące w opcjach neutralnych, grzewczych, z oświetleniem lub z grzaniem i oświetleniem. Duża grupa elementów uzupełniających dla ciągów wydawczych, przeznaczonych do dystrybucji tac, talerzy i serwetek.

Podane wymiary są poglądowe, każdy mebel technologiczny może być wykonany zgodnie z

Państwa projektem czy zapotrzebowaniem.

Kluczowe parametry produktu KOMAT KNP-02.3003:

- wymiary (szerokość x głębokość x wysokość): 1225 x 466 x 722 mm
- moc (w): 60
- gatunek stali: AISI 304
- konstrukcja ze stali nierdzewnej
- model: KNP-02.3003

Cechy ogólne:

- wszystkie elementy oraz s?upki nadstawek wykonane s? ze stali nierdzewnej z gatunku 1.4301 (PN 0H18N9; AISI 304; DIN X5CrNi 18-10)
- elementy przeszklone o grubo?ci 6,0 do 8,0 mm, ze szk?a hartowanego, b?d? klejonego, w postaci szyb gi?tych lub prostych
- nadstawki do samoobs?ugi z szyb? krótk? lub pe?n? szyb? frontow?
- nadstawki w wersji neutralnej, z o?wietleniem lub grzewczej z o?wietleniem
- zabudowa dekoracyjna KNP-30, wykonywana jako p?yta drewnopodobna o grubo?ci 18 mm
- prowadnice na tace wykonywane w formie trzech rur nierdzewnych, montowanych na wspornikach mocowanych do zabudowy, w wersji stacjonarnej lub sk?adanej
- dystrybutory mobilne w wersji neutralnej lub grzewczej na talerze
- ko?a fi=100 mm z hamulcem
- zasilanie dystrybutorów realizowane za pomoc? elastycznego przewodu 1,5m, mocowanego przy korpusie

Cechy produktu:

Gwarancja: 3 lata
Czas realizacji: 3-5 tygodni
Szerokość (mm): 1225
Głębokość (mm): 466
Wysokość (mm): 722
Model: KNP-02.3003
Gatunek stali: AISI 304
Moc (W): 60

Atrybuty produktu:

Galeria produktu:

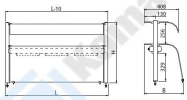
L-10
400
130
256
129
H
L
B